



ROMÂNIA
CONSILIUL JUDEȚEAN CARAȘ-SEVERIN
Piața 1 Decembrie 1918, nr. 1, 320084, REȘIȚA
Tel. +40 – (0)255 – 211420,1 Fax: +40 (0)255 211127
E-mail: cjcs@cjcs.ro

HOTĂRÂRE

pentru modificarea Hotărârii Consiliului Județean Caraș-Severin nr. 127/2019 privind aprobarea organigramei și a statelor de funcții ale Direcției Generale de Asistență Socială și Protecția Copilului Caraș-Severin, precum și ale instituțiilor de asistență socială cu personalitate juridică, cu modificările și completările ulterioare

Consiliul Județean Caraș-Severin întrunit în ședință ordinară;

Având în vedere referatul de aprobare nr. 1226/22.01.2020 la proiectul de hotărâre;

Văzând avizele comisiilor de specialitate ale Consiliului Județean Caraș-Severin și rapoartele compartimentelor de resort din cadrul aparatului de specialitate al Consiliului Județean Caraș-Severin;

Având în vedere prevederile Legii nr. 24/2000 privind normele de tehnică legislativă pentru elaborarea actelor normative, republicată în anul 2010, cu modificările și completările ulterioare;

Ținând cont de prevederile Legii nr. 53/2003 – Codul muncii, republicată în anul 2011, cu modificările și completările ulterioare;

Având în vedere dispozițiile Legii-cadru nr. 153/2017 privind salarizarea personalului plătit din fonduri publice, cu modificările și completările ulterioare;

Ținând cont de prevederile H.G nr. 867/2015 pentru aprobarea Nomenclatorului serviciilor sociale, precum și a regulamentelor-cadru de organizare și funcționare a serviciilor sociale, cu modificările și completările ulterioare;

Având în vedere prevederile H.G nr. 797/2017 pentru aprobarea regulamentelor-cadru de organizare și funcționare ale serviciilor publice de asistență socială și a structurii orientative de personal;

Luând în considerare prevederile H.G nr. 611/2008 pentru aprobarea normelor privind organizarea și dezvoltarea carierei funcționarilor publici, cu modificările și completările ulterioare;

Văzând prevederile Anexei 1 la Ordinul Ministerului Muncii și Justiției Sociale nr. 29/2019 pentru aprobarea standardelor minime de calitate pentru acreditarea serviciilor sociale destinate persoanelor vârstnice, persoanelor fără adăpost, tinerilor care au părăsit sistemul de protecție a copilului și altor categorii de persoane adulte aflate în dificultate, precum și a serviciilor acordate în comunitate, serviciilor acordate în sistem integrat și cantinele sociale;

Ținând cont de adresa Consiliului Județean Caraș-Severin nr. 1225/22.01.2020, prin care s-a solicitat avizul consultativ al Ministerului Muncii și Protecției Sociale;

Luând în considerare Hotărârea Colegiului Director al Direcției Generale de Asistență Socială și Protecția Copilului Caraș-Severin nr. 8/22.01.2020;

În temeiul art. 173 alin.(1) lit. a) și d) la care se raportează art. 173 alin. (2) lit. c) și alin.(5) lit.b), art.182, art. 196 alin. (1) lit. a), art. 409 alin. (1) - alin. (3) lit. a) și art. 554 alin. (1)-(4) din Codul administrativ, completat ulterior,

HOTĂRĂȘTE:

Art. I. - Se aprobă modificarea organigramei Direcției Generale de Asistență Socială și Protecția Copilului Caraș-Severin, conform Anexei nr. 1 la prezenta hotărâre, care înlocuiește Anexa nr. 1 la Hotărârea Consiliului Județean Caraș-Severin nr. 127/30.08.2019, cu modificările și completările ulterioare.

Art. II. - Se aprobă modificarea statului de funcții publice al aparatului propriu al Direcției Generale de Asistență Socială și Protecția Copilului Caraș-Severin, conform Anexei nr. 2 la prezenta hotărâre care înlocuiește Anexa nr. 2 la Hotărârea Consiliului Județean Caraș-Severin nr. 127/30.08.2019, cu modificările și completările ulterioare.

Art. III - Se aprobă modificarea statului de funcții contractuale al Centrului de Îngrijire și Asistență pentru Persoane Adulțe cu Dizabilități ” Sfânta Maria” Reșița, conform Anexei nr. 3 la prezenta hotărâre care înlocuiește Anexa nr. 8 la Hotărârea Consiliului Județean Caraș-Severin nr. 127/30.08.2019, cu modificările și completările ulterioare.

Art. IV. - Se aprobă modificarea organigramei Căminului pentru Persoane Vârstnice Reșița conform Anexei nr. 4 la prezenta hotărâre, care înlocuiește Anexa nr. 11 la Hotărârea Consiliului Județean Caraș-Severin nr. 127/30.08.2019, cu modificările și completările ulterioare.

Art. V. - Se aprobă modificarea statutului de funcții contractuale ale Căminului pentru Persoane Vârstnice Reșița conform Anexei nr. 5 la prezenta hotărâre, care înlocuiește Anexa nr. 12 la Hotărârea Consiliului Județean Caraș-Severin nr. 127/30.08.2019, cu modificările.

Art. VI - Se aprobă modificarea organigramei Căminului pentru Persoane Vârstnice Sacu conform Anexei nr. 6 la prezenta hotărâre, care înlocuiește Anexa nr. 13 la Hotărârea Consiliului Județean Caraș-Severin nr. 127/30.08.2019, cu modificările și completările ulterioare.

Art. VII. - Se aprobă modificarea statutului de funcții contractuale ale Căminului pentru Persoane Vârstnice Sacu conform Anexei nr. 7 la prezenta hotărâre, care înlocuiește Anexa nr. 14 la Hotărârea Consiliului Județean Caraș-Severin nr. 127/30.08.2019, cu modificările și completările ulterioare.

Art. VIII. - Se aprobă modificarea organigramei Căminului pentru Persoane Vârstnice „Sfinții Constantin și Elena“ Caransebeș conform Anexei nr. 8 la prezenta hotărâre, care înlocuiește Anexa nr. 15 la Hotărârea Consiliului Județean Caraș-Severin nr. 127/30.08.2019, cu modificările și completările ulterioare.

Art. IX. - Se aprobă modificarea statutului de funcții contractuale ale Căminului pentru Persoane Vârstnice „Sfinții Constantin și Elena“ Caransebeș conform Anexei nr. 9 la prezenta hotărâre, care înlocuiește Anexa nr. 16 la Hotărârea Consiliului Județean Caraș-Severin nr. 127/30.08.2019, cu modificările și completările ulterioare.

Art. X - Anexele nr. 1, nr. 2, nr. 3, nr. 4, nr. 5, nr. 6, nr. 7, nr.8 și nr.9 la prezenta hotărâre, fac parte integrantă din aceasta.

Art. XI - Celelalte prevederi ale Hotărârii Consiliului Județean Caraș-Severin nr. 127/30.08.2019, cu modificările și completările ulterioare, rămân în vigoare.

Art XII – Încadrarea funcționarilor publici din cadrul aparatului propriu al Direcției Generale de Asistență Socială și Protecția Copilului Caraș-Severin, promovați pe funcțiile publice de nivel superior, se va face în termen de 10 zile de la data afișării rezultatelor finale ale examenului de promovare, cu completarea fișei postului cu noi atribuții, potrivit nivelului funcției publice, potrivit legislației în vigoare.

Art. XIII – (1) Prezenta hotărâre intră în vigoare de la comunicare, în vederea aplicării procedurilor legale prevăzute de art. 65 din Legea nr.53/2003 Codul muncii, cu modificările și completările ulterioare, determinate de concedierea individuală pentru motive care nu țin de persoana salariatului, în termen de **15 zile lucrătoare** directorii Căminului pentru Persoane Vârstnice Sacu, precum și Căminului pentru Persoane Vârstnice „Sfinții Constantin și Elena“ Caransebeș, vor prezenta Direcției Generale de Asistență Socială și Protecția Copilului Caraș-Severin situația posturilor care se vor desființa.

(2) Angajaților cărora li se vor desființa posturile pe care le ocupă, li se va comunica lista posturilor vacante, în termen de **3 zile** de la expirarea termenului prevăzut la alin. (1).

(3) La data comunicării preavizelor, directorii Căminului pentru Persoane Vârstnice Sacu, precum și Căminului pentru Persoane Vârstnice „Sfinții Constantin și Elena“ Caransebeș, se vor îngriji de inițierea procedurilor de concediere prevăzute de art. 50 alin. (3) din Legea nr.76/2002 privind sistemul asigurărilor pentru șomaj și stimularea ocupării forței de muncă, cu modificările și completările ulterioare.

Art. XIV - Cu ducerea la îndeplinire a prevederilor prezentei hotărâri se încredințează: Direcția Generală de Asistență Socială și Protecția Copilului Caraș-Severin, Căminul pentru Persoane Vârstnice Reșița, Căminul pentru Persoane Vârstnice Sacu, precum și Căminul pentru Persoane Vârstnice „Sfinții Constantin și Elena“ Caransebeș.

Art. XV – Prezenta hotărâre se comunică potrivit prevederilor art. 197 alin. (1) și alin. (4), precum și art. 199 alin. (1) din Codul administrativ, completat ulterior, la:

- Instituția Prefectului - Județul Caraș-Severin;
- Ministerul Muncii și Protecției Sociale;
- Serviciul Resurse Umane al Direcției Generale Juridice și de Administrație Publică Locală;
- Direcția Generală de Asistență Socială și Protecția Copilului Caraș-Severin.

PREȘEDINTE,
Silviu HURDUZEU

CONTRASEMNEAZĂ:
SECRETARUL GENERAL AL JUDEȚULUI,
Darian CIOBANU

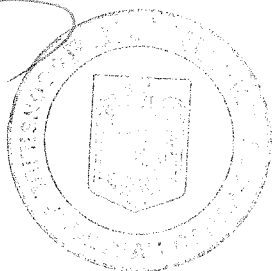

ORGANIGRAMA
DIRECȚIEI GENERALE DE ASISTENȚA SOCIALĂ ȘI PROTECȚIA COPILULUI CARAȘ-SEVERIN

TOTAL POSTURI DGASFC CS din care:	1111
APARAT PROPRIU	150
funcții publice, din care:	109
funcții publice: de conducere	13
de execuție	96
funcții contractuale de execuție	41
CENTRE REZIDENȚIALE din care:	364
personal contractual de conducere	7
de execuție	357
ASISTENȚI MATERNAȚI PROFESIONISTI	567
ASISTENȚI PERSONALI PROFESIONISTI	30

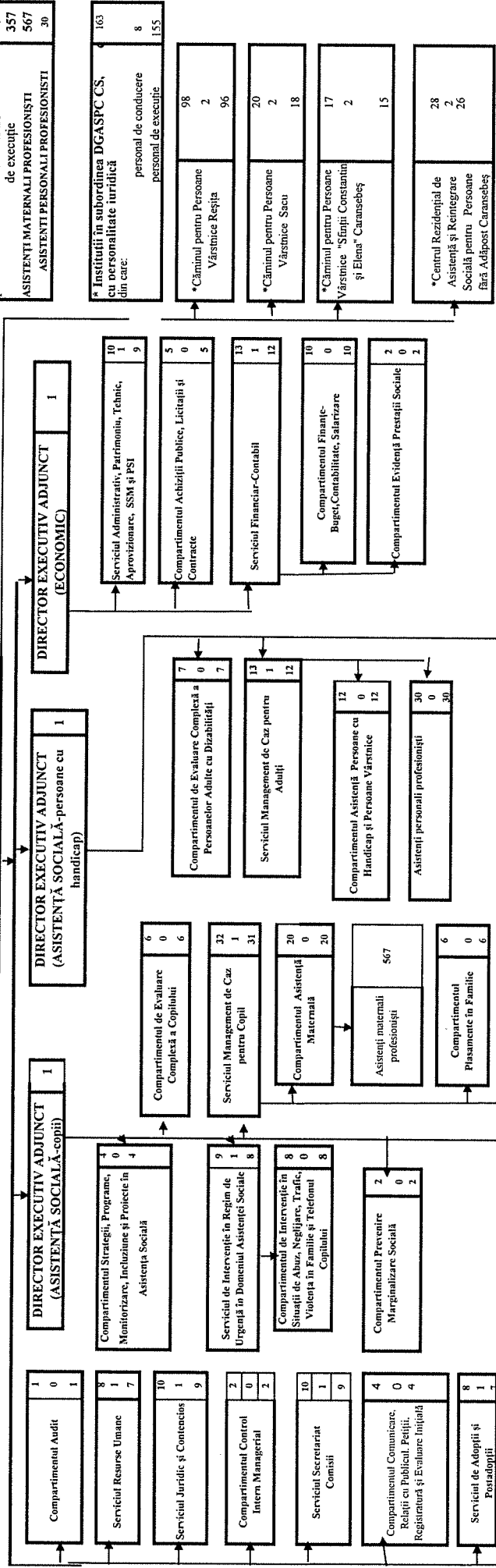

Centrul de îngrijire și asistență pentru Persoane Adulte cu Dizabilități "Sfânta Maria" Reșița	38
1	37

Centrul de îngrijire și asistență pentru persoane adulte cu dizabilități	42
Asistență pentru Persoane Adulte cu Dizabilități "Elena Ardelean" Oravița	1
41	

Centrul "Bunavestire" Caransebeș	48
1	47

Centrul "Nera" Oravița	79
1	78

Centrul "Speranța" Reșița	35
1	34

DIRECTOR EXECUTIV,
Elena AMZOI

PREȘEDINTE,
SILVIU HURDUZEU

STAT DE FUNCȚII
privind funcțiile publice din cadrul Direcției Generale de Asistență Socială și
Protecția Copilului Caraș-Severin

Nr. crt.	FUNCȚIA PUBLICĂ	Studii	Clasa	Grad profesional	Gradația	Numar de posturi	Reîncadrare conform Legii nr. 153/2017
	Funcții publice de conducere						
1	Director executiv	S		II		1	Anexa nr. VIII/Cap.I, pct. III.a.5
2	Director executiv adjunct	S		I,II		3	Anexa nr. VIII/Cap.I, pct. III.a.6
3	Sef serviciu	S		I,II		9	Anexa nr. VIII/Cap.I, pct. III.a.7
	Total functii publice de conducere					13	
	Funcții publice de executie						
4	Auditor	S	I	superior	1-5	1	Anexa nr. VIII/Cap.I, pct. III.b.1
5	Consilier juridic	S	I	asistent	1-5	2	Anexa nr. VIII/Cap.I, pct. III.b.2
6	Consilier juridic	S	I	superior	1-5	7	Anexa nr. VIII/Cap.I, pct. III.b.2
7	Consilier achiziții publice	S	I	superior	1-5	2	
8	Consilier achiziții publice	S	I	principal	1-5	1	
9	Consilier achiziții publice	S	I	asistent	1-5	2	
10	Consilier	S	I	asistent	1-5	1	Anexa nr. VIII/Cap.I, pct. III.b.2
11	Consilier	S	I	principal	1-5	1	Anexa nr. VIII/Cap.I, pct. III.b.2
12	Consilier	S	I	superior	1-5	9	Anexa nr. VIII/Cap.I, pct. III.b.2
13	Inspector	S	I	debutant	1-5	2	Anexa nr. VIII/Cap.I, pct. III.b.2
14	Inspector	S	I	asistent	1-5	14	Anexa nr. VIII/Cap.I, pct. III.b.2
15	Inspector	S	I	principal	1-5	20	Anexa nr. VIII/Cap.I, pct. III.b.2
16	Inspector	S	I	superior	1-5	34	Anexa nr. VIII/Cap.I, pct. III.b.2
	Total functii publice de executie					96	
	TOTAL FUNCTII PUBLICE					109	

PREȘEDINTE,
Silviu HURDUZEU

DIRECTOR EXECUTIV,
Elena AMZOI

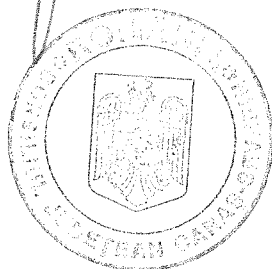

STAT DE FUNCȚII

privind funcțiile contractuale la Centrul de Îngrijire și Asistență Socială și Protecția Copilului Caraș-Severin
Reșița

din cadrul Direcției Generale de Asistență Socială și Protecția Copilului Caraș-Severin

Nr. crt.	Funcția contractuală:	Nivelul studiilor	Grad / treaptă	Gradația	Număr de posturi	Reîncadrare conform Legii nr. 153/2017
Personal cu funcție de conducere						
1.	Șef centru	S	Gr. I,II		1	Anexa nr. II, Cap. I, pct. 3,3.1-3
Total funcții contractuale de conducere					1	
Personal cu funcții administrative, gospodărire, întreținere-reparații, deservire						
2	Inspector de specialitate	S	gr.II	1-5	1	Anexa nr. VIII, Cap. II, B, b-2
3	Inspector de specialitate	S	debutant	1-5	1	Anexa nr. VIII, Cap. II, B, b-3
4	Administrator	M	tr. II	1-5	1	Anexa nr. VIII, Cap. II, C, b-3
5	Magaziner	M,G		1-5	1	Anexa nr. VIII, Cap. II, C, b-5
6	Îngrijitor	M,G		1-5	1	Anexa nr. VIII, Cap. II, C, b-9
7	Sofer	M,G	tr.I	1-5	1	Anexa nr. VIII, Cap. II, C, b-11
8	Muncitor calificat (bucătar)	M,G	tr. I	1-5	1	Anexa nr. VIII, Cap. II, C, b-12
9	Muncitor calificat (bucătar)	M,G	tr. II	1-5	1	Anexa nr. VIII, Cap. II, C, b-12
10	Muncitor calificat (bucătar)	M,G	tr.III	1-5	1	Anexa nr. VIII, Cap. II, C, b-12
11	Muncitor calificat (întreținere)	M,G	tr. II	1-5	1	Anexa nr. VIII, Cap. II, C, b-12
Total funcții contractuale de execuție administrative					10	
Personal de specialitate de îngrijire și asistență. Personal de specialitate și auxiliar						
12	Psiholog	S	principal	1-5	1	Anexa nr. II, Cap. I, pct. 3,3.2-6
13	Kinetoterapeut	S		1-5	1	Anexa nr. II, Cap. I, pct. 3,3.2-10
14	Instructor de educație	M	principal	1-5	3	Anexa nr. II, Cap. I, pct. 3,3.2-32
15	Educator (Educator specializat)	S	principal	1-5	2	Anexa nr. II, Cap. I, pct. 3,3.2-16
16	Asistent medical	PL	Principal	1-5	4	Anexa nr. II, Cap. I, pct. 3,3.2-25
17	Asistent medical	PL		1-5	2	Anexa nr. II, Cap. I, pct. 3,3.2-26
18	Asistent medical	PL	debutant	1-6	1	Anexa nr. II, Cap. I, pct. 3,3.2-27
19	Infirmieră	G		1-5	11	Anexa nr. II, Cap. I, pct. 3,3.3-1
20	Spălătoreasă	G		1-5	1	Anexa nr. II, Cap. I, pct. 3,3.3-5
21	Supraveghetor de noapte	G		1-5	1	Anexa nr. II, Cap. I, pct. 3,3.3-4
Total funcții contractuale de execuție de specialitate					27	
TOTAL GENERAL					38	

Conform standard: Total posturi=38 posturi

- personal de specialitate (60%) - 23 posturi
- personal administrativ (40%) - 15 posturi
- personal administrativ (40%) - 15posturi

PREȘEDINTE,
Silviu HURDUZEU

DIRECTOR EXECUTIV,
Elena AMZOI

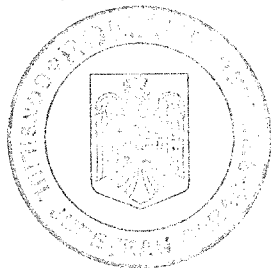

ORGANIGRAMA
CĂMINULUI PENTRU PERSOANE VÂRSTNICE REȘIȚA

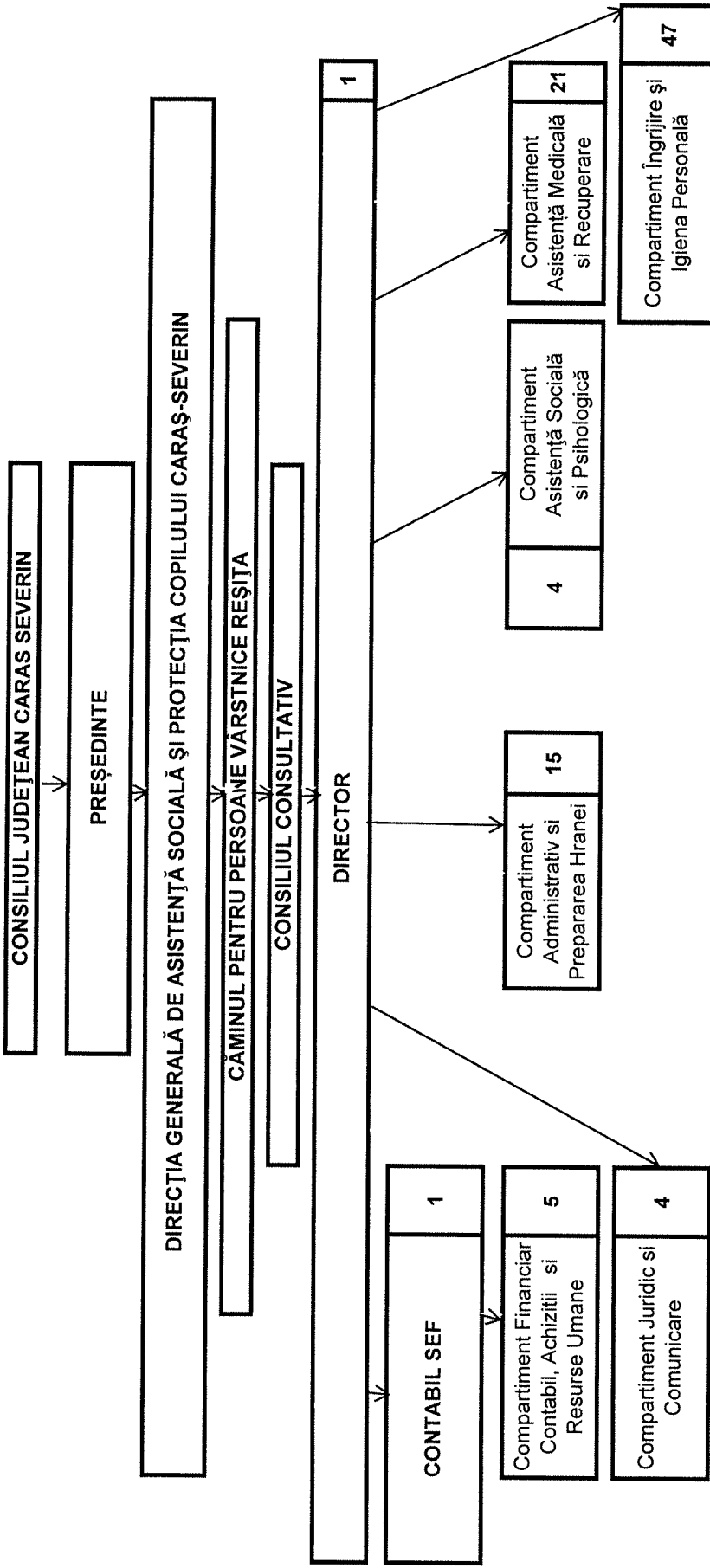

Conform standard: Total posturi 98 , din care:
posturi de conducere: 2
posturi de execuție: 96
personal de specialitate: 72 adica 73,47 % din 98 posturi
persoani administrativ: 24 adica 26,53 % din 98 posturi

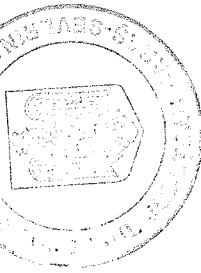

PREȘEDINTE,
Silviu HURDUZEU

DIRECTOR EXECUTIV,
Elena AMZOI

DIRECTOR,
Mihai VASILESCU

STAT DE FUNCȚII
privind funcțiile contractuale din cadrul CAMINULUI PENTRU PERSOANE VÂRSTNICE REȘIȚA

Nr. crt.	Funcția contractuală:				Număr de posturi	Reincadrare conform Legii nr.153/2017
	Nivelul studiilor	GRAD / TREAPTA PROFESIONALĂ	Gradația			
I. Personal de conducere:						
1	Director	S	I;II	1-5	1	AVIII/3.1/1
2	Contabil sef	S	I;II	1-5	1	AVIII/3.1/2
Total functii de conducere:					2	
II. Personal de execuție:						
II.a. Personal cu functii administrative, gospodarie, intretinere-reparatii, deservire:						
3	Consilier	S	gr.I	1-5	2	AVIII/B//b/2
4	Consilier	S	gr.II	1-5	2	AVIII/B//b/2
5	Consilier juridic	S	gr.I	1-5	1	AVIII/B//b/2
6	Inspector de specialitate	S	gr.II	1-5	2	AVIII/B//b/2
7	Inspector de specialitate	S	gr.III	1-5	1	AVIII/B//b/2
8	Administrator	M	-	1-5	1	AVIII/C//b/3
9	Functionar	M	-	1-5	1	AVIII/C//b/5
10	Casier	M	-	1-5	1	AVIII/C//b/5
11	Magaziner	M	-	1-5	1	AVIII/C//b/5
12	Sofer	-	tr.I	1-5	1	AVIII/C//b/11
13	Muncitor calificat (instalator)	-	tr.I	1-5	1	AVIII/C//b/12
14	Muncitor calificat (tamplar, instalator)	-	tr.I	1-5	2	AVIII/C//b/12
15	Muncitor calificat (lăcătuș, sudor, constructor)	-	tr.I	1-5	1	AVIII/C//b/12
16	Muncitor calificat (bucatar)	-	tr.I	1-5	1	AVIII/C//b/12
17	Muncitor calificat (bucatar)	-	tr.II	1-5	1	AVIII/C//b/12
18	Muncitor calificat (bucatar)	-	tr.III	1-5	1	AVIII/C//b/12
19	Muncitor necalificat (bucatar)	-	tr.I	1-5	3	AVIII/C//b/13
20	Muncitor calificat (frizer)	-	tr.II	1-5	1	AVIII/C//b/12
Total functii de administrative, gospodarie, intretinere-reparatii, deservire:					24	
II.b. Functii de specialitate de ingrijire si asistenta. Personal de specialitate auxiliar						
21	Medic	S	specialist	1-5	2	AVIII/C//b/17
22	Kinetoterapeut	S		1-5	1	AVIII/C//b/17
23	Psiholog	S	specialist	1-5	1	AVIII/C//b/17
24	Asistent social	S	principal	1-5	2	AVIII/C//b/17
25	Animator socioeducativ	M	principal	1-5	1	AVIII/C//b/17
26	Asistent medical (medicina generala)	PL	principal	1-5	14	AVIII/C//b/17
27	Asistent medical (medicina generala)	PL	-	1-5	3	AVIII/C//b/17
28	Asistent medical (farmacist)	PL	-	1-5	1	AVIII/C//b/17
29	Infirmiera	G	-	1-5	36	AVIII/C//b/17
30	Ingrijitoare	G	-	1-5	8	AVIII/C//b/17
31	Spalatoarea	G	-	1-5	3	AVIII/C//b/17
Total functii de specialitate de ingrijire si asistenta. Personal de specialitate auxiliar:					72	
Total functii de execuție:					96	
Total general					98	

Conform standard: Total posturi 98, din care:
personal conducere - 2 posturi
personal de specialitate 72 posturi
personal administrativ 26 posturi

PREȘEDINTE,
Silvia HURDUZEU

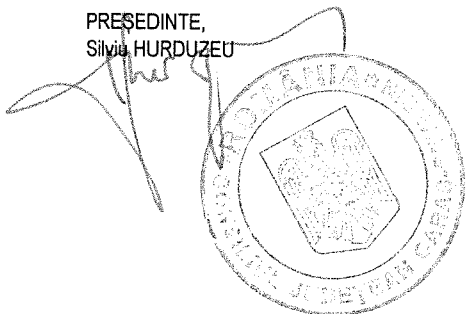

DIRECTOR EXECUTIV,
Elena AMZOI

DIRECTOR,
Mihai-Ioan VASILESCU

**ORGANIGRAMA
CĂMINULUI PENTRU PERSOANE VÂRSTNICE SACU**

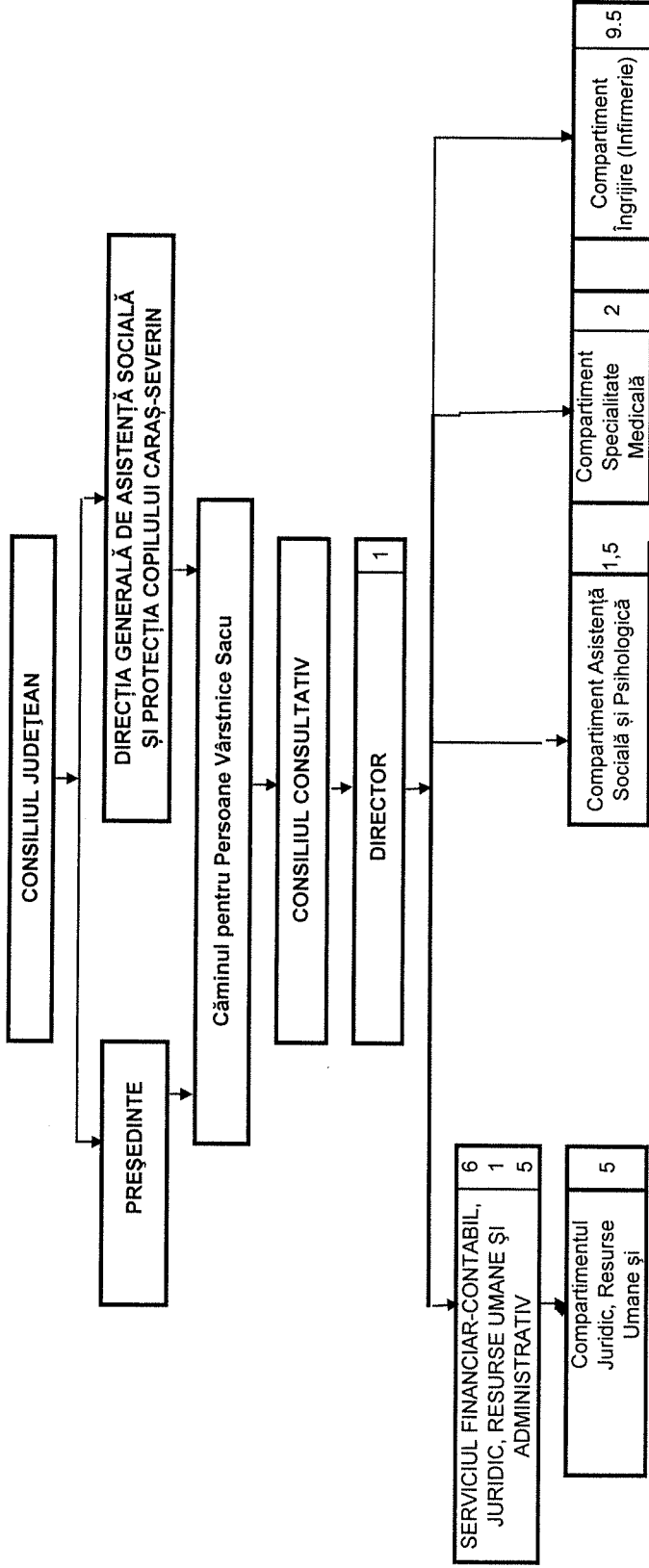

LEGENDA:
Total posturi: 20 posturi, din care:
posturi de conducere: 2
posturi de execuție: 18
personal de specialitate: 13 posturi
personal administrativ: 5 posturi

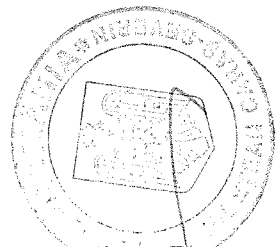

PREȘEDINTE,
SILVIU HURDUZEU

DIRECTOR EXECUTIV,
Elena AMZOI

DIRECTOR,
Iosif Gogu CHERGHINUȚĂ

STAT DE FUNCTII

privind funcțiile contractuale din cadrul Căminului pentru Persoane Vârstnice Sacu

Nr. crt.	Funcția contractuală:	Nivelul studiilor	GRAD / TREAPTA PROFESIONALĂ	Gradația	Numar de posturi	Reîncadrare conform Legii nr. 153/2017
Personal cu funcții de conducere						
1	Director	S	Gr. I;II	1-5	1	Anexa II, cap.I, pct. 3/3.1, lit.a/1
2	Contabil șef	S	Gr. I;II	1-5	1	Anexa II, cap.I, pct. 3/3.1, lit.a/2
Total funcții de conducere					2	
I. Personal cu funcții administrative, gospodărire, întreținere-reparații, deservire						
1	Inspector de specialitate	S	Gr.I	1-5	1	Anexa VIII, Cap.II, lit.B,I/b/2
2	Administrator	M	Tr.II	1-5	1	Anexa VIII, Cap.II, lit.C, lit. b/3
3	Magaziner	M;G	-	1-5	1	Anexa VIII, Cap.II, lit.C, lit. b/5
4	MUNCITOR CALIFICAT (foclist)	M;G	Tr.I	1-5	0,5	Anexa VIII, Cap.II, lit.C, lit. b/12
5	MUNCITOR CALIFICAT (bucatar)	M;G	Tr.III	1-5	1,5	Anexa VIII, Cap.II, lit.C, lit. b/12
Total funcții de execuție					5	
Total funcții administrative						
II. Funcții de specialitate de îngrijire și asistență. Personal de specialitate auxiliar						
1	Psiholog	S	specialist	1-5	0,5	Anexa II, cap.I, pct. 3/3.2/6
2	Asistent social	S	specialist	1-5	1	Anexa II, cap.I, pct. 3/3.2/2
3	Asistent medical (medicina generala)	PL	principal	1-5	2	Anexa II, cap.I, pct. 3/3.2/25
4	Infiriera	G	-	1-5	5,5	Anexa II, cap.I, pct. 3/3.3/1
5	Îngrijitoare	G	-	1-5	4	Anexa II, cap.I, pct. 3/3.3/5
Total funcții de specialitate					13	
TOTAL GENERAL					20	
funcții conducere					2	
funcții de execuție					18	

Conform standard: Total posturi 20, din care:	-13 posturi specialitate - 5 posturi administrativ - 2 posturi conducere
---	--

PREȘEDINTE,
Silviu HURDUZEU

DIRECTOR EXECUTIV,
Elena AMZOI

DIRECTOR,
Iosif Gogu GHERGHINUȚĂ

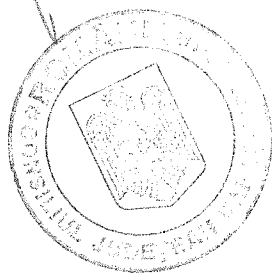

ORGANIGRAMA
CĂMINULUI PENTRU PERSOANE VÂRSTNICE
"SFINȚII CONSTANTIN ȘI ELENA" CARANSEBEȘ

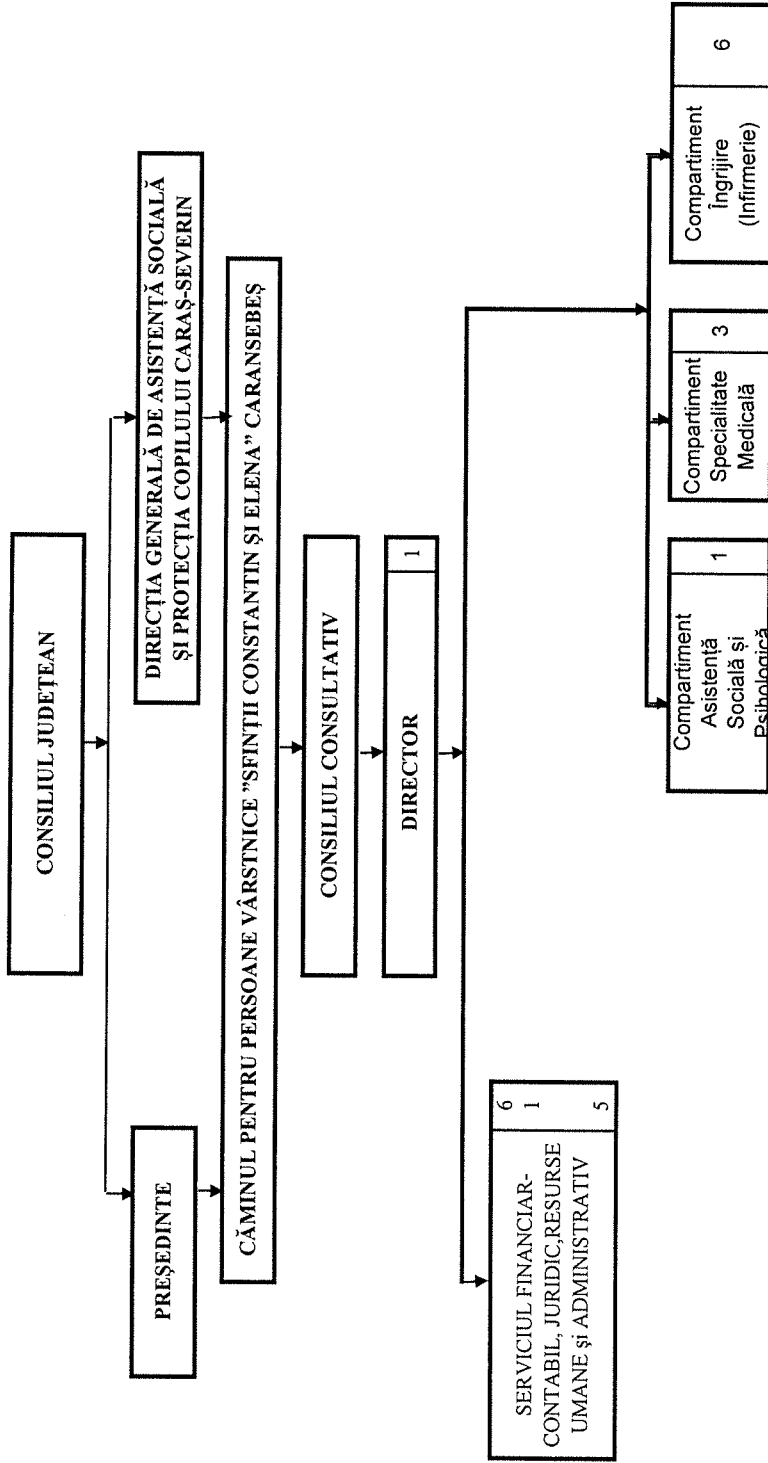

LEGENDA:

Total posturi: 17 posturi, din care:
posturi de conducere: 2
posturi de execuție: 15
personal de specialitate: 10 posturi
personal administrativ: 5 posturi

PREȘEDINTE,
Silviu HURDUZEU

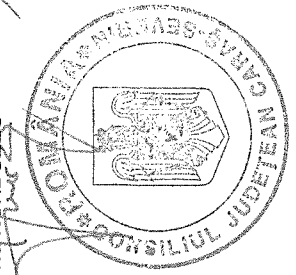

DIRECTOR EXECUTIV,
ELENA AMZOI

DIRECTOR (interimar),
CRENGUȚA DRĂGAN

STAT DE FUNCȚII
privind funcțiile contractuale din cadrul Căminului pentru Persoane Vârstnice
"Sfinții Constantin și Elena" Caransebeș

Nr. crt.	Funcția contractuală:	Nivelul studiilor	Grad/Treaptă Profesională	Gradația	Numar de posturi	Reîncadrare conform Legii nr. 153/2017
Personal cu funcții de conducere						
1	Director	S	Gr. I;II	1-5	1	Anexa II, cap.I, pct. 3/3.1, lit.a/1
2	Contabil șef	S	Gr.I;II	1-5	1	Anexa II, cap.I, pct. 3/3.1, lit.a/2
I	Total funcții de conducere				2	
Personal cu funcții administrative, gospodărire, intretinere-reparații, deservire						
Serviciul Financiar-Contabil, Juridic, Resurse umane și administrativ						
3	Inspector de specialitate	S	Gr. III	1-5	0	Anexa VIII, Cap.II, lit.B, I/b/2
4	Inspector de specialitate	S	Gr. II	1-5	1	Anexa VIII, Cap.II, lit.B, I/b/2
5	Consilier juridic	S	Gr. II	1-5	0	Anexa VIII, Cap.II, lit.B, I/b/2
6	Consilier	S	Gr.III	1-5	1	Anexa VIII, Cap.II, lit.B, I/b/2
7	Administrator	M	Tr.I	1-5	1	Anexa VIII, Cap.II, lit.C, lit. b/3
8	Muncitor calificat(bucătar)	M;G	Tr.I	1-5	1.5	Anexa VIII, Cap.II, lit.C, lit. b/12
9	Muncitor necalificat (ajutor bucătar)	M;G	Tr.II	1-5	0.5	Anexa VIII, Cap.II, lit.C, lit. b/13
II	Total funcții de execuție				5	
Total Personal cu funcții administrative, gospodărire, intretinere-reparații, deservire					7	
Personal de specialitate de îngrijire și asistență. Personal de specialitate auxiliar						
Compartimentul asistență socială și psihologică						
					1	
10	Psiholog	S	practicant	1-5	0.5	Anexa II, cap.I, pct. 3/3.2/7
11	Asistent social	S	specialist	1-5	0.5	Anexa II, cap.I, pct. 3/3.2/2
Compartiment specialitate medicală					3	Anexa II, cap.I, pct. 3/3.2/26
12	Asistent medical	PL	principal	1-5	1	Anexa II, cap.I, pct. 3/3.2/25
13	Asistent medical	PL		1-5	1	Anexa II, cap.I, pct. 3/3.2/26
14	Asistent medical	PL	debutant	1-5	1	Anexa II, cap.I, pct. 3/3.2/27
Compartimentul îngrijire					6	
15	Infirmeră	G	-	1-5	3	Anexa II, cap.I, pct. 3/3.3/1
16	Îngrijitoare	G	-	1-5	3	Anexa II, cap.I, pct. 3/3.3/5
III	Total funcții de specialitate				10	
Conform standard: Total posturi 17, din care: - personal de specialitate - 10 posturi - personal administrativ - 7 posturi					TOTAL GENERAL	15
					funcții conducere	2
					funcții de execuție	17

PREȘEDINTE,
Silviu HURDUZEU

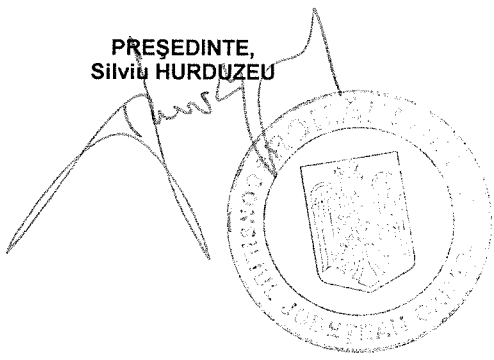

DIRECTOR EXECUTIV,
AMZOI ELENA

DIRECTOR(interimar)
CRENGUȚĂ DRĂGAN